

VIA DEL BORGHESI

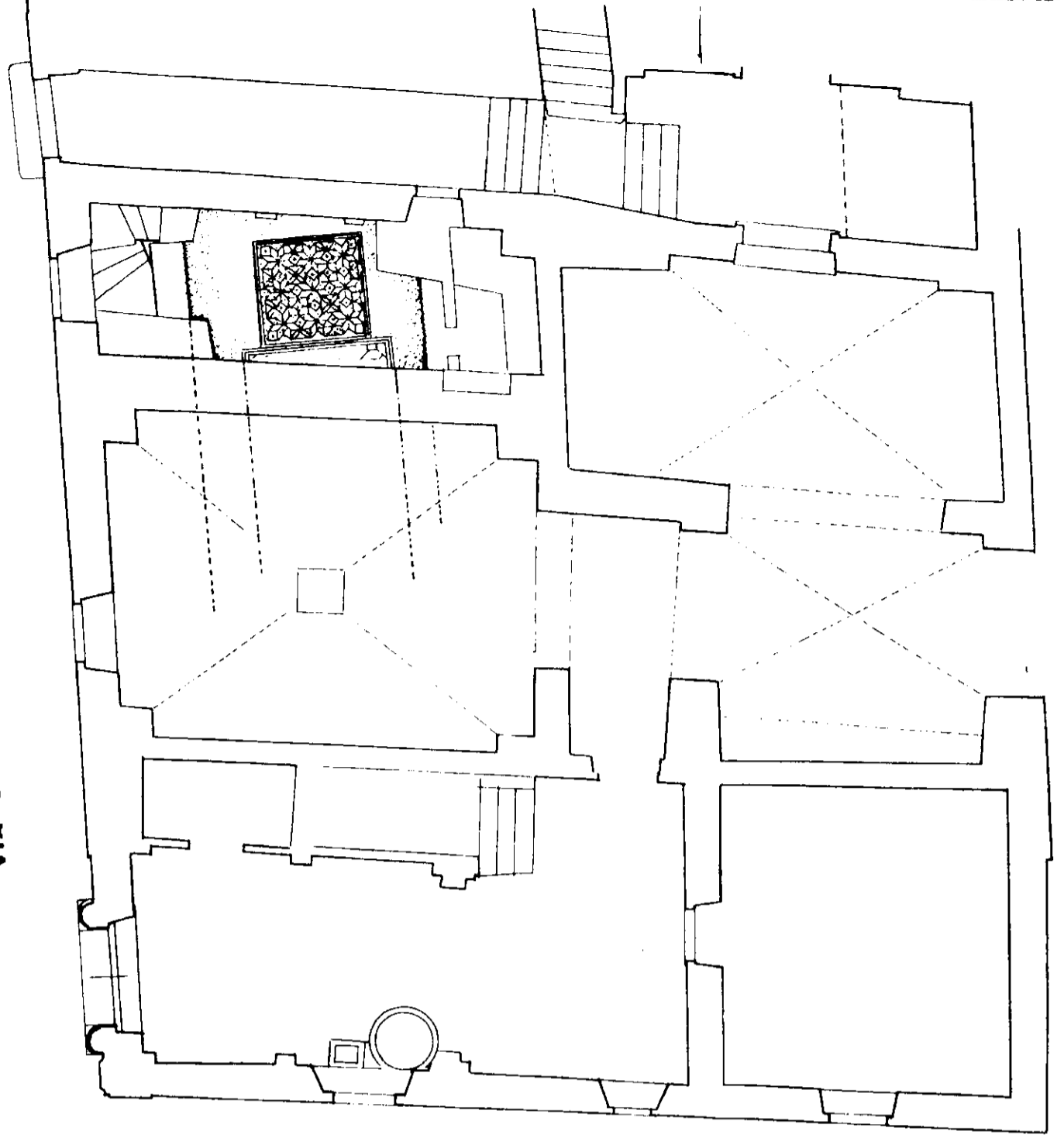

VIA DEI GUARI

Scala 1:100

Cassia Capannelli '96



IL SOPRINTENDENTE  
(A. E. Foruglio)  
A. E. Foruglio

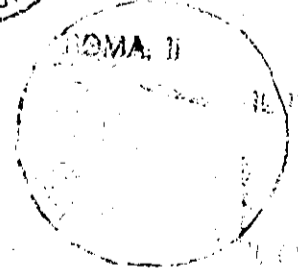

*Foruglio*



Strutture Archeologiche



Vincolo Diretto

ARTICOLO 1096

MINISTERO PER I BENI CULTURALI E AMBIENTALI  
PROMANIFERENZA ARCHITETTONICA PER L'URBEM

2791

COMUNE DI CITTÀ DI CASTELLO  
foglio N°147

28-11-1996

1:100-1:1000

RIEVO DI G. CASSISA S. CAPANNELLI

*Cassia Capannelli*

